

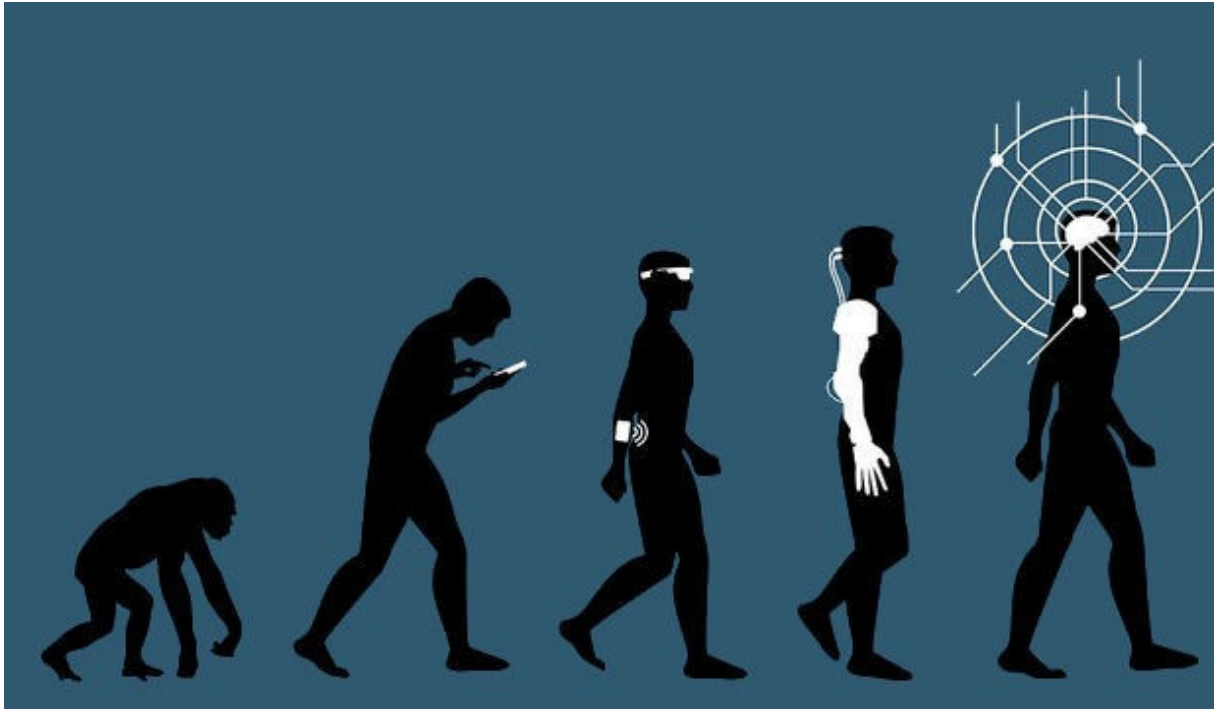

Schweizerische Eidgenossenschaft  
Confédération suisse  
Confederazione Svizzera  
Confederaziun svizra

Embajada de Suiza para España y Andorra



Source: Gerd Leonhard/Flickr Creative Commons

## **SWISS INNOVATION NIGHT** **6 junio 2019**

### ***Impacto de la inteligencia artificial en la sociedad***

Residencia del Embajador de Suiza  
Avda. de Miraflores, 31, Puerta de Hierro, 28035 Madrid

# Programa

19:00 Llegada

19:15 **Bienvenida del Embajador de Suiza**  
Excmo. Sr. D. Giulio Haas

19:20 **"Retos en investigación e inteligencia artificial"**  
Prof. Dr. Jesús Marco de Lucas

19:30 **"Inteligencia artificial: un enfoque social"**  
Prof. Daniel Gatica-Pérez

19:40 **"Inteligencia artificial en el mundo empresarial"**  
Sr. José Carlos Agrela

19:50 Debate y preguntas

20:30 Cocktail amenizado por el grupo de jazz "Sunday Morning Quartet"

22:00 Fin del acto

## Ponentes



### Retos en investigación e inteligencia artificial

**Jesús Marco de Lucas**  
Vicepresidente de Investigación Científica  
Consejo Superior de Investigaciones Científicas



Jesús Marco de Lucas es **Profesor de Investigación** y **Vicepresidente de Investigación Científica y Técnica** del **CSIC** (Consejo Superior de Investigaciones Científicas).

Ha sido miembro de la colaboración DELPHI del CERN y **Director del Instituto de Física de Cantabria** (IFCA). El Profesor Marco de Lucas ha promovido **la línea de investigación en computación avanzada y e-ciencia en IFCA**, lanzada en 2001, basada en la actividad en proyectos Grid para HEP, comenzando con la iniciativa European Data Grid. Participa activamente en la **creación de la red española de e-Science y la European Grid Initiative (EGI)** y es miembro del Consejo de EGI, que actualmente contribuye a la iniciativa European Open Science Cloud.

También **co-dirige un máster universitario oficial en Ciencia de Datos** (UIMP-Universidad de Cantabria) lanzado en 2017 y es profesor de varios cursos de física y computación, a nivel de grado, posgrado y doctorado.

El Profesor Marco de Lucas tiene estudios de grado en Física y Matemáticas en la Universidad de Cantabria en Santander y un PhD en Física de Partículas Experimentales.



### Inteligencia artificial: un enfoque social

**Daniel Gatica-Pérez**  
Director del Grupo de Computación Social en el  
Instituto de Investigación IDIAP



El Prof. Daniel Gatica-Pérez **dirige el Grupo de Computación Social en el Instituto de Investigación IDIAP** (Martigny, Suiza) y **la Escuela Politécnica Federal de Lausana (EPFL) en Suiza**. Su investigación integra teorías y métodos de computación ubicua, redes sociales y aprendizaje automático para **comprender el comportamiento humano en la vida cotidiana para las buenas aplicaciones sociales**.

Su investigación ha sido apoyada por la Fundación Nacional de Ciencia de Suiza, la Comisión Suiza de Tecnología e Innovación, la Comisión Europea y varios socios de la industria. También **trabaja con ciudades y organizaciones locales en proyectos de innovación social**.

El Profesor Gatica-Perez tiene estudios de grado en la Universidad Autónoma de Puebla (México) y un doctorado en la Universidad de Washington (EEUU).



### Inteligencia artificial en el mundo empresarial

**José Carlos Agrela**  
Director Desarrollo de Negocio para Empresas  
ISDI



José Carlos Agrela **dirige el departamento de Desarrollo de Negocio para Empresas del ISDI**.

Su carrera se **especializó en proyectos de transformación** y es **ponente habitual y tutor en programas formativos inCompany**.

Es **socio fundador del Club de Inversión Making Ideas Business**.

Anteriormente ha desempeñado tareas de responsabilidad en organizaciones como Netsize Gemalto, Internek, KPMG, Oni Telecom, etc.

Jose Carlos Agrela es diplomado en Relaciones Laborales, licenciado en ciencias del trabajo y tiene un Máster en dirección de RRHH y otro en Internet Business.

## Grupo de jazz:

### Sunday Morning Quartet

German Ramos	Saxo Tenor
Dr. Petko	Teclado
Eduardo Escribano	Batería
Marc Wiederkehr	Contrabajo



## Contacto:

**Alberto Giovanetti**  
Agregado  
Asuntos Culturales y Científicos

Embajada de Suiza para España y Andorra

Calle de Núñez de Balboa 35 A-7º, 28001 Madrid

Tel. +34 91 436 39 60

Tel. +34 91 436 39 65 (directo)

Tel. +34 672 107 149 (móvil)

[alberto.giovanetti@eda.admin.ch](mailto:alberto.giovanetti@eda.admin.ch)

[www.eda.admin.ch/madrid](http://www.eda.admin.ch/madrid)

Facebook: @EmbajadaSuizaMadrid

## Entidades colaboradoras:

**ALPIQ**



ASOCIACIÓN ECONÓMICA HISPANO-SUIZA

**AUDEMARS PIGUET**  
*Le Brassus*



CSM  
schweizer schüler  
madrid  
colegio suizo

**NESPRESSO**  
PROFESSIONAL



Schindler

**SGS**

**SICPA**



INSTITUT  
AIR OSM  
ROSENBERGH

**SWATCH GROUP**

THE SWATCH GROUP (ESPAÑA) S.A.